

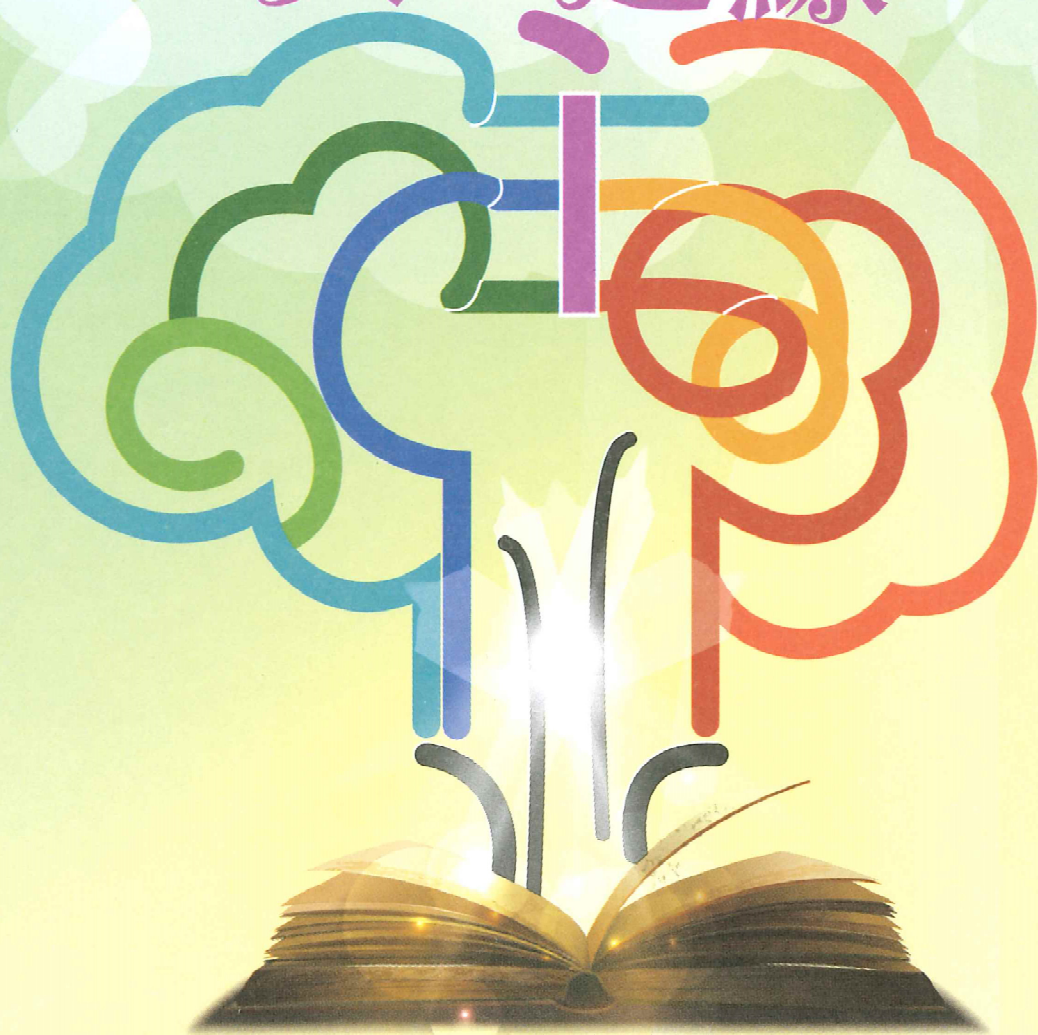

鑽石山浸信會  
Diamond Hill Baptist Church

有了我的命令又遵守的，這人就是愛我的；  
愛我的必蒙我父愛他，我也要愛他，並且要向他顯現。  
(約翰福音十四21)

# 與主連線



差傳雙週

週六晚堂崇拜 2022.3.26

主日早、午堂崇拜 2022.3.27

早堂：上午 8 時 30 分 午堂：上午 11 時 15 分 週六晚堂：晚上 7 時正  
嬰、幼兒/兒童：上午 11 時 15 分 少年：上午 11 時 30 分

網上與實體崇拜同步進行 |



DHBC HK

# 週六晚堂、主日崇拜程序

主席 李文仕傳道

領詩 關希倫博士

## 向主歌頌敬拜

序樂  
開會祈禱  
敬拜讚美

世頌 86 善牧慈恩  
齊誦經文: 世頌 484 大使命  
世頌 494 我在這裡，請差遣我

司琴  
主席  
領詩/會眾  
會眾  
會眾

## 禱告祈求仰望

教牧禱告  
禱告回應  
短宣分享

懇求聖靈聽我求

梁德發傳道  
會眾  
陳啓珊姊妹  
黎炳森弟兄

## 等候聆聽主話

讀經  
證道  
回應詩

歌羅西書 1:15-20  
讓耶穌走出會堂  
世頌 498 萬邦的福音

主席  
嚴建基傳道

## 奉獻身心事主

奉獻祈禱

紅袋: 堂費; 綠袋: 維修基金

主席

## 領受差遣事奉

家事分享  
讚美詩  
祝福  
阿們頌  
差遣詩  
殿樂

咫尺天涯 (jnX)

主席  
會眾  
鍾志廣牧師  
會眾  
會眾  
司琴

## 證道經文

## 歌羅西 1:15-20

- 15 愛子是那不能看見之神的像，是首生的，在一切被造的以先。
- 16 因為萬有都是靠他造的，無論是天上的，地上的；能看見的，不能看見的；或是有位的，主治的，執政的，掌權的；一概都是藉着他造的，又是為他造的。
- 17 他在萬有之先；萬有也靠他而立。
- 18 他也是教會全體之首。他是元始，是從死裏首先復生的，使他可以在凡事上居首位。
- 19 因為父喜歡叫一切的豐盛在他裏面居住。
- 20 既然藉着他在十字架上所流的血，成就了和平，便藉着他叫萬有，無論是地上的、天上的，都與自己和好了。

## 講道大綱

**差遣：讓信仰更有力！**

**傳什麼？從心靈的主，到天地的主**

**傳給誰？從堂會裡面，到堂會之外**

## 家事分享

1. 本會承蒙台灣中壢宣道會嚴建基傳道證道，謹此致謝，願主賜福。
2. 由3月2日(三)至4月16日(六)一連四十日(主日除外)，主任牧師鍾志廣牧師會帶領兄姊一同參與預苦期靈修。詳情請點擊此連線 <https://linktr.ee/DHBCCHK>。
3. 週三晨禱會於4月6及20日上午7:30-8:15以線上進行 (Zoom ID: 84428987112; 密碼: 251638)，邀請眾兄姊一同參與，在天父面前呼求並在基督裏連結，聆聽聖靈的引導。4月27日(三)為晚禱會(晚上8:00-9:30)。
4. 原定於3月27日之月會延期，而一至四月份月會將合併於4月24日(主日)午堂崇拜後舉行。
5. 四月至六月主日學本主日截止報名，相關課程及報名，請瀏覽本會網站主日學連結：<http://dhbc.hk/?p=19873> 誠邀兄姊與子女一起報讀，共享靈筵。
6. 財務部將於5月中發出2021年4月1日至2022年3月31日之奉獻證明，凡於2022年3月31日或之前已作出銀行過賬、寄出支票方可計算於上述稅務年度。**如欲領取2021/2022年度奉獻證明書，必須先到以下連結登記有關資料，並於2022年4月10前遞交表格。**如有查詢，可電郵 [finance@dhbc.org.hk](mailto:finance@dhbc.org.hk) 或致電辦公室。<https://forms.gle/Fn6VftJEFyTppc28> 
7. 香港華人基督教聯會墓園部轄下香港薄扶林道《華人基督教墳場(香港)》新一批「可續期葬位」現正公開領用，以先到先得為原則。查詢可電2337 4171與聯會辦事處聯絡。

## 肢體消息

1. 邱妹妹於3月18日安息主懷，求主安慰、賜平安予其家人。
2. 張玉輝姊妹(顧佩蓮姊妹母親)於3月18日安息主懷，求主安慰，賜平安予其家人。



## 「差傳雙週」：代禱事項專為本會關心之宣教士禱告

### 一、為本會關心之宣教士祈禱

#### 1. 緬東：何牧師

- 為何牧師服侍的中心、戒毒所及神學院裡的同工、同學及弟兄禱告，因他們都感染了病毒，但感恩他們現都康復了！
- 從大其力出發到山區有一個 Ann 族村莊 (兩地距離約兩個多小時的路程)，有六個家庭信主，現正為他們建造基督徒村莊，求神帶領整個蓋建過程及供應所需物資。
- 為緬東宣教工場的同工及弟兄姊妹代禱，求主保守他們的心懷意念，愛主更深。

#### 2. 台灣：孔牧師

- 為孔牧師回港處理事務的行程安排祈禱，求主帶領一切安排順利。
- 為匠愛家園經費祈禱，因為疫情影響，收入大減，求主預備供應。
- 為高雄新開拓的福音聚會點祈禱，求主預備合適的工人收祂的莊稼。

### 二、為本會之宣教士祈禱

#### 1. 柬埔寨：黃潔珍宣教士

- 受疫情影響，求主保守 KIS 的老師及學生，有著健壯的身體，不受病毒侵襲，並從中經歷主的愛及認識主。
- 為潔珍宣教士的身心靈禱告，求主使她重新得力，讓別人透過她的生命感受主愛。

#### 2. 泰南：雷煒文宣教士

- 為申請簽證續期祈禱，簽證將於4月14日到期，現處理文件中，求主使過程順利，可於4月初交齊文件到入境處。
- 煒文宣教士將於5月回港，求主保守一切順利。



2022年3月19及20日網上崇拜瀏覽總人次 519

|     |        |      |      |      |      |      |
|-----|--------|------|------|------|------|------|
|     | 主日早、午堂 | 週六晚堂 | 少年崇拜 | 兒童崇拜 | 幼兒崇拜 | 嬰兒崇拜 |
| 網 上 | 457    |      | 11   | 30   | 21   | 暫停   |

2022年3月19日至25日團契聚會人數

|           |      |         |     |               |     |
|-----------|------|---------|-----|---------------|-----|
| 主 日 學     | 101人 | 晚 禱 會   | 26人 | 香 柏 女 傳 道 會   | 暫 停 |
| 提 摩 太 團   | 7人   | 雅 各 團   | 10人 | 讚 美 操         | 暫 停 |
| 但 以 理 團   | 8人   | 撒 母 耳 團 | 12人 | 山 海 團         | 13人 |
| 以 馬 內 利 團 | 29人  | 馬 可 團   | 33人 | 呂 底 亞 女 傳 道 會 | 12人 |

奉獻報告

2022年3月20日奉獻總收入為 \$171,345.00

2022年奉獻收入預算為\$ 8,340,196.00

奉獻收入累計至2022年3月20日共 \$1,474,371.00 (18%)

本年度捐獻尚欠\$6,865,825.00 (82%)



兒童及少年崇拜事奉人員

|      | 本主日 (3月27日)(網上) | 下主日 (4月3日)(網上) |
|------|-----------------|----------------|
| 少年崇拜 | 網上崇拜            | 網上崇拜           |
| 兒童崇拜 | 網上崇拜            | 網上崇拜           |
| 幼兒崇拜 | 網上崇拜            | 網上崇拜           |
| 嬰兒崇拜 | 暫停              | 暫停             |

|    |      | 下週崇拜事奉人員                 |  |
|----|------|--------------------------|--|
|    |      | 週六晚堂、主日 ( 2 & 3/4 ) (網上) |  |
| 主領 | 席 :  | 梁德發傳道                    |  |
| 鋼  | 詩 :  | 關希倫博士                    |  |
| 風  | 琴 :  | 關希倫博士                    |  |
| 海  | 琴 :  | 關希倫博士                    |  |
| 報  | 設計 : | 楊思行姊妹                    |  |

### 下週崇拜證道預告

|            |       |        |                     |
|------------|-------|--------|---------------------|
| 晚堂: 4月2日   | 蕭穎雯傳道 | 敬聽神的秘訣 | 撒母耳記上 3:1-4:1 《和修本》 |
| 早、午堂: 4月3日 |       |        |                     |

### 4月份各小組團契聚會一覽表

| 祈禱會     | 晨禱會: 4月6、20日(三) 上午 7:30-8:15<br>晚禱會: 4月27日(三) 晚上 8:00-9:30 |      |                  |       |                  |
|---------|--|------|------------------|-------|------------------|
| 香柏女傳道會  | 暫停   | 約書亞團 | 肯定自我價值 (10/4)    | 大衛團   | 網上聚會 (9/4)       |
| 呂底亞女傳道會 | 聖經知多少 (8/4)  | 雅各團  | 證道分享             | 以諾團   | 專題週(10/4)        |
| 以馬內利團   | 快樂的途徑 (2/4)  | 但以理團 | 查經週              | 馬可團   | 查經週(22/4)        |
| 百基拉小組   | 默想崇拜 (15/4)  | 提摩太團 | 科學小實驗            | 保羅弟兄會 | 暫停               |
| 山海團     | 祈禱分享   | 挪亞小組 | 復活節親子營 (16-18/4) | 約翰團   | 復活節親子營 (16-18/4) |
| 撒母耳團    | 讀經分享   | 讚美操  | 暫停               | 非比小組  | 查經週(3/4)         |



鑽石山浸信會  
Diamond Hill Baptist Church

經文：  
「你們要專心致志地禱告，禱告的時候要保持警醒，心存感謝。」

歌羅西書四章二至四節

**20/3 差傳主日**  
講題: 你看見嗎?  
講員: 雷煒文宣教士  
經文: 創世紀 22章1至19節

**23/3 宣教部晚禱會**

**27/3 差傳主日**  
題目: 讓耶穌走出堂會  
講員: 嚴建基傳道  
經文: 歌羅西書1章15-20節

## 在禱告中 堅守使命

## 延長教會關閉及暫停實體聚會至2022年4月20日

因應政府最新公布延長社交距離措施至2022年4月20日，教會亦會由2月24日起至4月20日關閉。在這期間教會實施以下安排，敬希垂注：

1. 不對外開放：包括任何形式與會眾當面面談或交收。
2. 不進行實體崇拜、聚會及會議等活動。
3. 各堂崇拜(週六晚堂、主日早、午堂)繼續以網上直播/錄播形式舉行，會眾可於鑽石山浸信會YouTube 頻道參與。
4. 幼兒崇拜、兒童崇拜及少年崇拜亦繼續以網上形式舉行；嬰兒崇拜則暫停。
5. 原定於2月27日之月會延期，而一至四月份月會將合併於4月24日(主日)午堂崇拜後舉行。
6. 3月份、4月6日及13日之晨禱會及3月23日之晚禱會皆以網上形式舉行。
7. 各詩班練習繼續暫停，直至另行通知。
8. 各團契/小組、女傳道會、主日學、部門/事工會議等，由主責教牧同工/導師、主日學老師、會議主席/召集人安排以視像形式進行或取消。

願賜平安的神，就是那憑永約之血、使羣羊的大牧人——我主耶穌從死裏復活的神，在各樣善事上成全你們，叫你們遵行他的旨意；又藉着耶穌基督在你們心裏行他所喜悅的事。願榮耀歸給他，直到永永遠遠。阿們！

您的牧者  
鍾志廣牧師

2022年2月23日

註：崇拜影片可供重溫至主日晚上23:59，請瀏覽本會網站 [www.dhbc.org.hk](http://www.dhbc.org.hk)



鑽石山浸信會各聚會一覽表

| 聚 會    |                   | 時 間      | 對 象        |
|--------|-------------------|----------|------------|
| 主<br>日 | 早堂崇拜 (第一主日主餐)     | 上午 8:30  | 任何人士       |
|        | 主日學               | 上午 10:00 | 幼童至長者      |
|        | 午堂崇拜 (第一主日主餐)     | 上午 11:15 | 任何人士       |
|        | 兒童崇拜              | 上午 11:15 | 兒童         |
|        | 嬰、幼兒崇拜            | 上午 11:15 | 嬰兒、幼兒      |
|        | 少年崇拜              | 上午 11:30 | 中一至中六      |
|        | 非比小組 (每月第一主日)     | 下午 1:00  | 姊妹         |
|        | 以諾團 (每月第二主日)      | 下午 1:30  | 年長弟兄姊妹     |
|        | 挪亞小組 (每月第二主日)     | 下午 2:00  | 已婚人士       |
|        | 約書亞團 (每月第二、四主日)   | 下午 2:30  | 中一至中六      |
|        | 約翰團 (每月第二主日)      | 下午 2:30  | 幼稚園至小學     |
| 週二     | 讚美操               | 上午 9:00  | 任何人士       |
| 週三     | 晨禱會 (每月第一、二、三週)   | 上午 7:30  | 任何人士       |
|        | 讚美操               | 上午 9:00  | 任何人士       |
|        | 晚禱會 (每月第四週)       | 晚上 8:00  | 任何人士       |
| 週四     | 讚美操               | 上午 9:00  | 任何人士       |
|        | 保羅弟兄會 (每月第三週)     | 晚上 7:30  | 成年弟兄       |
|        | 銀齡活力組 (每月第四週)     | 上午 10:30 | 50 歲以上弟兄姊妹 |
| 週五     | 讚美操               | 上午 9:00  | 任何人士       |
|        | 呂底亞女傳道會 (每月第二、四週) | 上午 10:00 | 姊妹         |
|        | 百基拉小組 (每月第三週)     | 晚上 8:00  | 姊妹         |
|        | 馬可團 (每月第四週)       | 晚上 7:30  | 成人         |
| 週六     | 香柏女傳道會            | 上午 11:00 | 婦女         |
|        | 提摩太團              | 下午 2:30  | 幼稚園至小學     |
|        | 但以理團              | 下午 2:30  | 在職成年       |
|        | 大衛團 (每月第二、四週)     | 下午 3:00  | 在職成年       |
|        | 撒母耳團              | 下午 4:30  | 大專至初職青年    |
|        | 以馬內利團             | 下午 5:30  | 已婚人士       |
|        | 山海團               | 下午 5:30  | 在職青年       |
|        | 晚堂崇拜              | 晚上 7:00  | 任何人士       |
|        | 雅各團               | 晚上 7:30  | 在職成年       |

教牧同工

|                     |           |           |           |           |           |                           |                     |                             |                    |
|---------------------|-----------|-----------|-----------|-----------|-----------|---------------------------|---------------------|-----------------------------|--------------------|
| 鍾志廣<br>牧師<br>(主任牧師) | 張兆坤<br>傳道 | 潘桂玲<br>傳道 | 李文仕<br>傳道 | 梁德發<br>傳道 | 蕭穎雯<br>傳道 | 黃焯桓<br>牧師<br>(名譽顧問<br>牧師) | 張啟明<br>牧師<br>(顧問牧師) | 關希倫<br>博士<br>(部份時間<br>音樂統籌) | 余澤銳<br>先生<br>(神學生) |
|---------------------|-----------|-----------|-----------|-----------|-----------|---------------------------|---------------------|-----------------------------|--------------------|